

ELEVÇÃO E-04

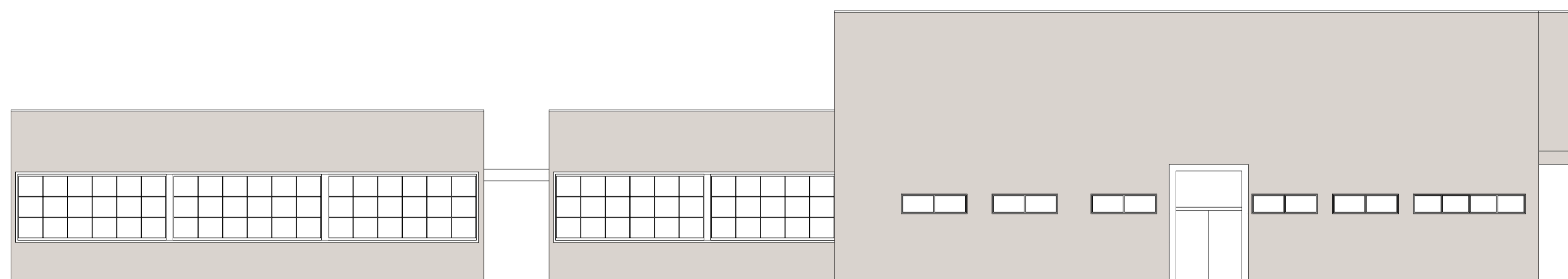

ELEVÇÃO E-02

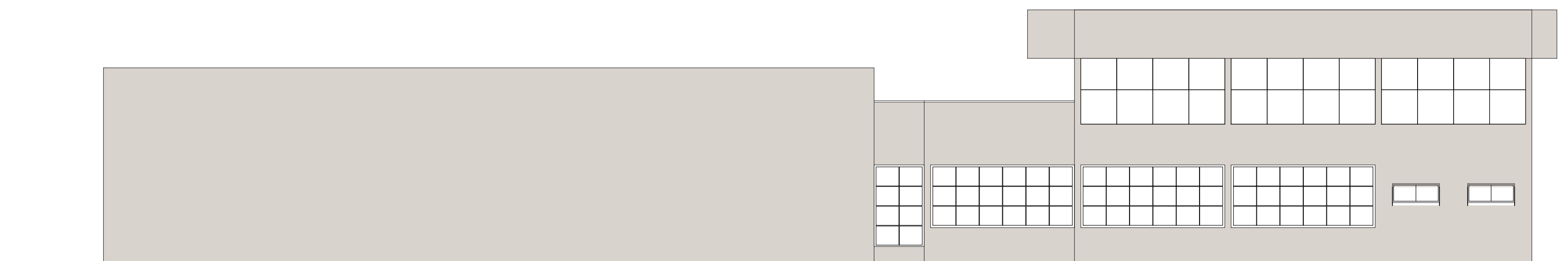

ELEVÇÃO E-03

TABELA DE ACABAMENTOS		PROPRIETÁRIO	AUTORA DO PROJETO	PREFEITURA MUNICIPAL DE POTIM				
Piso	1 Porcelanato padrão aço corten	Prefeitura Municipal de Potim Erica Soler Santos de Oliveira Prefeita Municipal	Camila Salvador Bevilacqua Arquiteta e Urbanista - CAU A66999-7 Secretaria de Planejamento Urbano	NOME	PAÇO MUNICIPAL			
	2 Massa acrílica e Pintura cor ref. creme escocês - suvinil			CÓDIGO				
				OBRA	OBRA DE CONSTRUÇÃO DA SEDE DA PREFEITURA MUNICIPAL DE POTIM - FASE 02	DATA	05/03/2024	
				LOCAL	AVENIDA IVO LEMOS, 200, VISTA ALEGRE	ESCALA	1:100	
			CONTEÚDO	PROJETO ARQUITETÔNICO - ELEVÇÕES	FOLHA	03/04	REVISÃO	00