

CORTES NAS ALVENARIAS
1:150

LEGENDA

- Demolição parcial da Seção H = 1,00m
- Demolição parcial da Seção H = 1,30m
- Troca do piso total

Especificação de Esquadrias					
Código	Nomenclatura	Largura (m)	Altura (m)	Área (m²)	Parâmetro
PIV 01	Porta Madeira	0,80	2,10	1,68 m²	—
PIV 02	Porta Madeira	0,80	2,10	1,68 m²	—
PIV 03	Porta Madeira	0,80	2,10	1,68 m²	—
PIV 04	Porta Madeira	0,80	2,10	1,68 m²	—
PIV 05	Porta Madeira	1,20	2,10	2,52 m²	—
PIA 01	Porta Alumínio	0,70	1,80	1,26 m²	—
PIA 02	Porta Alumínio	0,90	2,10	1,89 m²	—
PIA 03	Porta Alumínio	1,20 (0,60/0,60)	1,60	1,92 m²	—
PIV 01	Conjunta de Vidro e/ou porta de abrir 2.00x2.80(1.00/1.00)	2,00	2,80	5,60 m²	—
PIV 02	Conjunta de Vidro e/ou porta de abrir 1.60x2.10(0.80/0.80)	1,60	2,10	3,36 m²	—
PIV 03	Conjunta de Vidro e/ou porta de abrir 2.00x2.10(1.00/1.00)	2,00	2,10	4,20 m²	—
JA 01	Janela Alumínio	1,20	0,80	0,96 m²	2,00
JA 02	Janela Alumínio	2,00	0,80	1,60 m²	1,80
JA 03	Janela Alumínio	3,00	0,80	2,40 m²	1,80
JA 04	Janela Alumínio	3,00	0,60	1,80 m²	2,00
VV 01	Ventilador de Ventilação	1,00	0,40	0,40 m²	2,40
GA 01	Guilhotina Alumínio	0,60	1,10	0,66 m²	1,10
CA 01	Conjunta Alumínio e/ou porta de abrir 2.50 (1.25/1.25)	2,50	2,00	5,00 m²	—

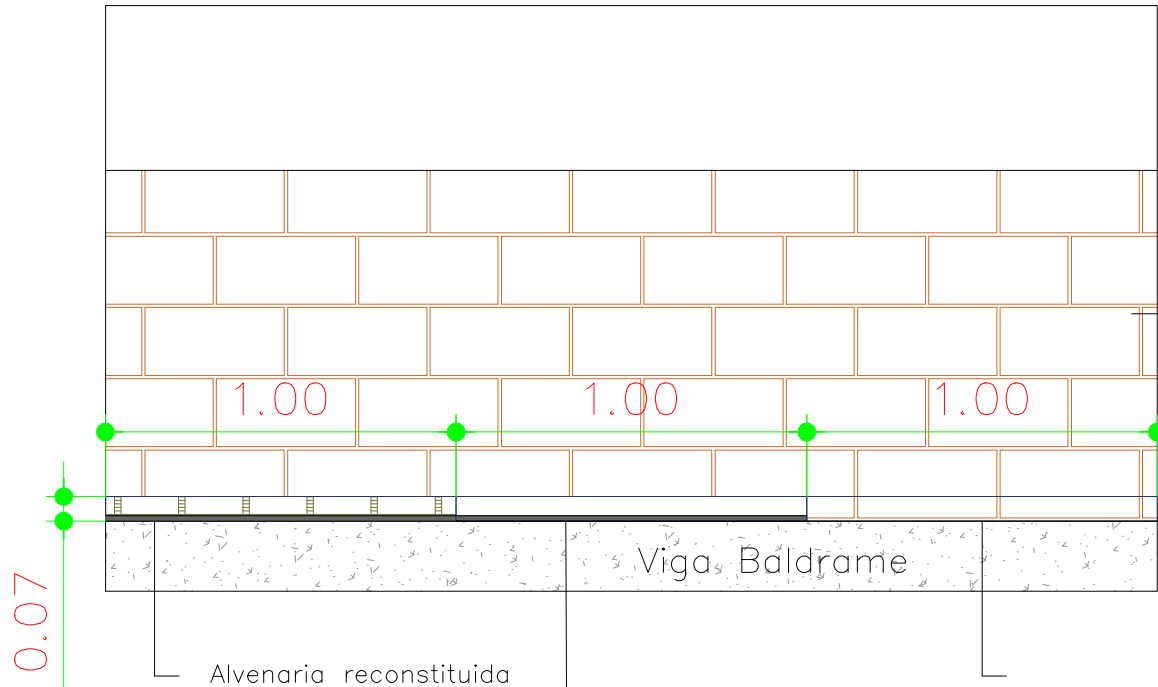

Demolição de revestimento com patologias
h = variável, de acordo com especificação do projeto (hachura)

Demolição de alvenaria (h=0,07m, em seções de 1,00m) e tratamento da face superior da viga baldrame com manta asfáltica

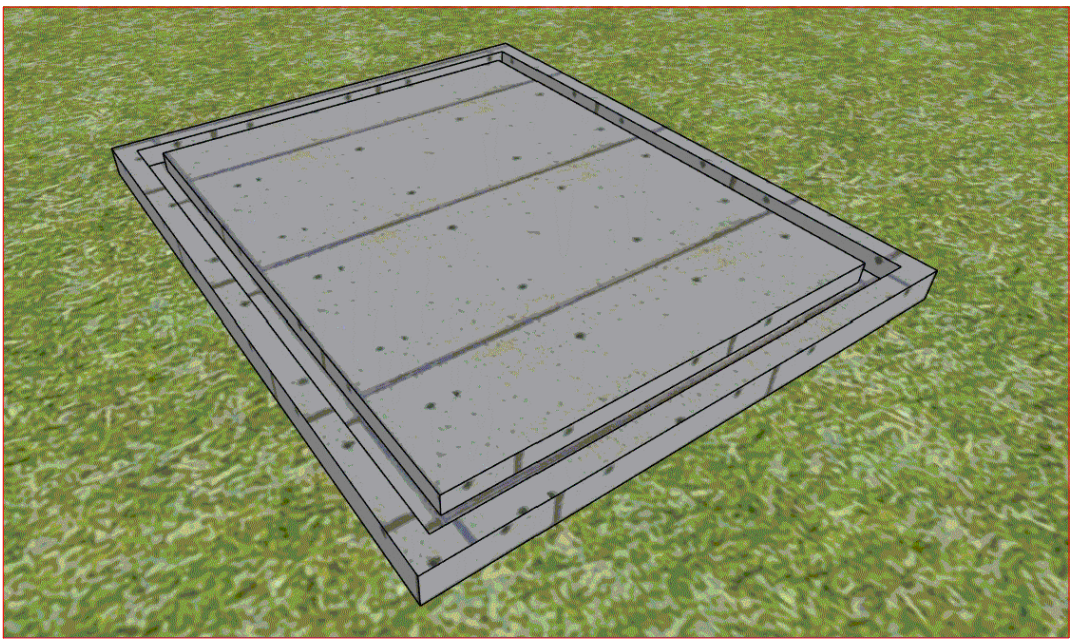

BASE EM CONCRETO ARMADO GERADOR

Alvenaria íntegra, aguardando demolição, tratamento e reconstrução

Alvenaria reconstruída de tijolos maciços

Perfil 1
Demolição total da seção transversal determinada.

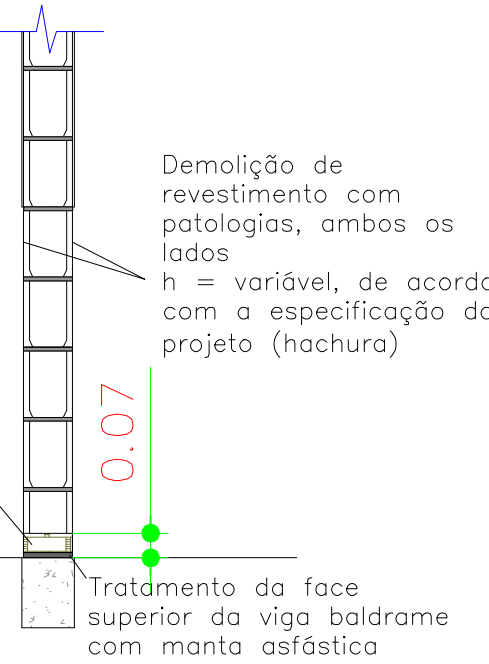

Demolição de revestimento com patologias, ambos os lados
h = variável, de acordo com a especificação do projeto (hachura)

Tratamento da face superior da viga baldrame com manta asfáltica

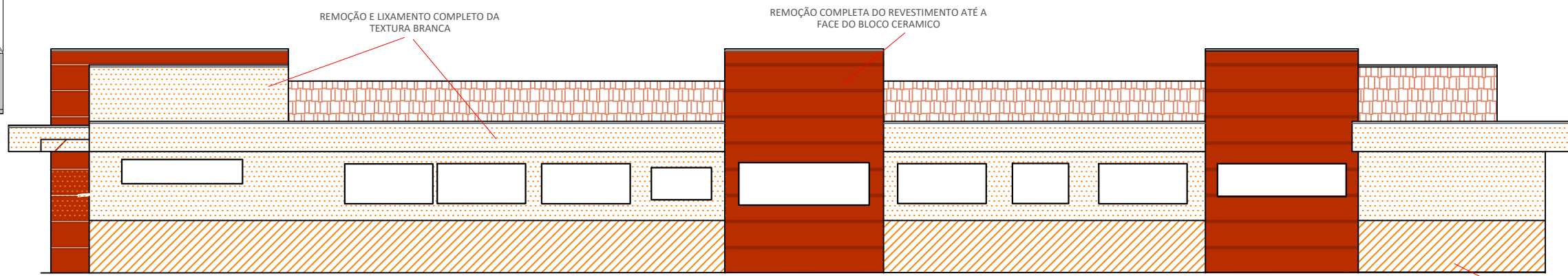

FACHADA 01
1:150

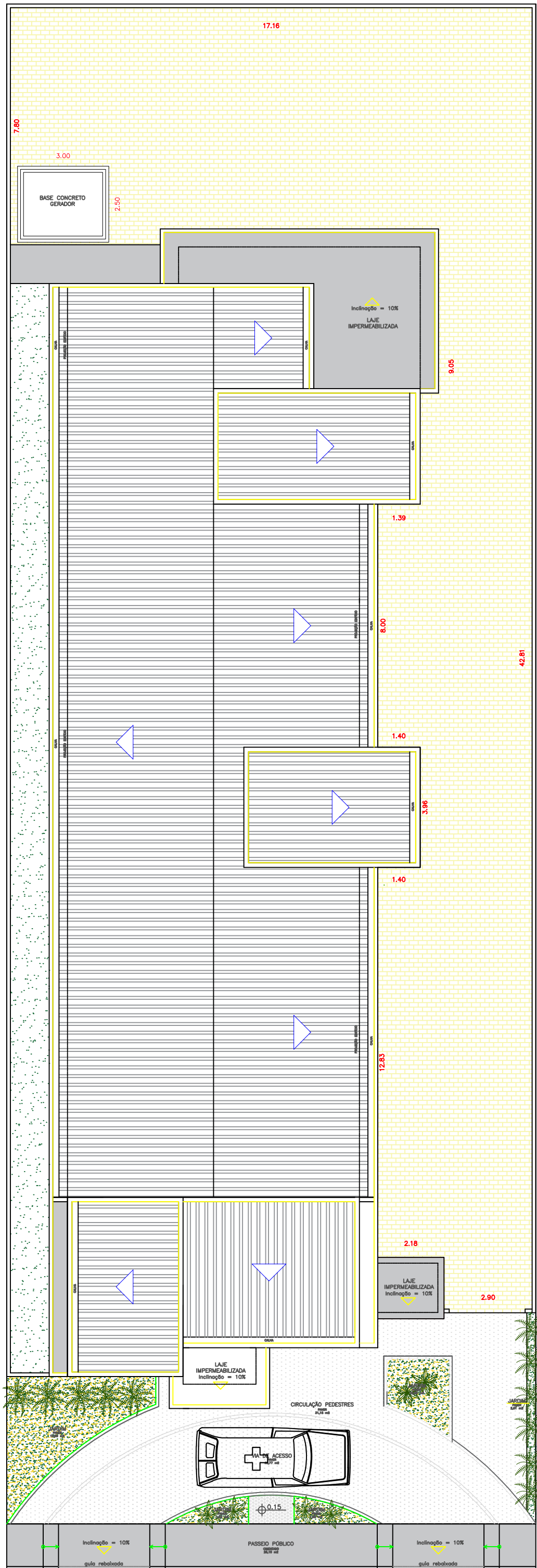

COBERTURA E PAGINAÇÃO DE PISOS
1:150

LEGENDA

- PISO INTERTRAVADO EXECUTAR
- PISO CONCRETO EXISTENTE
- COBERTURA COLOCAR MANTA

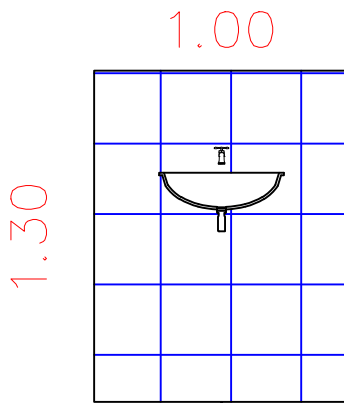

OBS.:
Revestimento a ser executado em todos locais com áreas molhadas
Nas salas de curativos e vacina será feito o revestimento completo das paredes.

REPARO NA UNIDADE BÁSICA DE SAÚDE B

FOLHA UNICA

PLANTA BAIXA E DETALHES

LOCALIZAÇÃO: UBS "Dr. José Benedito Ramos Valadão, Rua Bahia Nº 65

BAIRRO: Jardim Alvorada

PREFEITURA MUNICIPAL DE POTIM

DATA: 02/05/2023

SITUAÇÃO S/ ESCALA

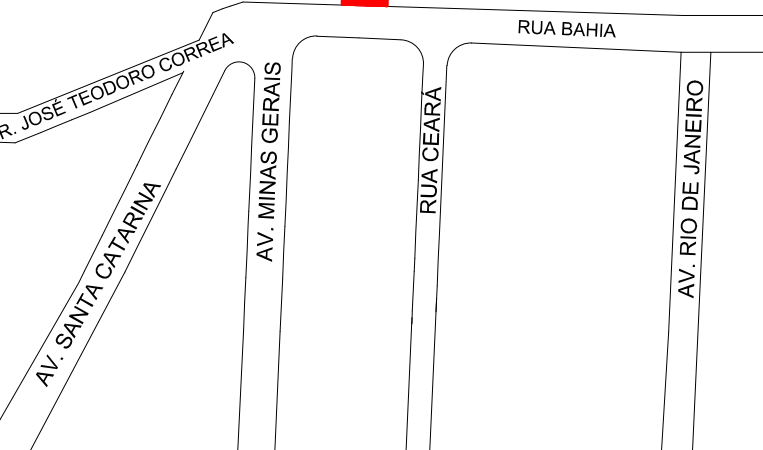

Proprietário: Prefeitura Municipal de Potim
CNPJ: 65.042.855/0001-20
Érica Soler Santos de Oliveira
Prefeita Municipal

Hiancen Vieira Teixeira dos Santos
Secretário de Planejamento Urbano

Maria Rodinêia Rodrigues Paixão
Secretária Municipal de Saúde

Autor do Projeto e Responsável Técnico
Eng. Jonatan Luiz Ramos Antunes
CREA: 5070238170 ART 28027230230718851

QUADRO DE MEDIDAS

ÁREA TOTAL DA EDIFICAÇÃO.....	422,69 m²
ALVENARIA	
A demolir.....	2,06 m³
A reconstruir.....	13,72 m²
IMPERMEABILIZAÇÃO.....	170,65m²
REVESTIMENTO	
A demolir.....	914,29m²
A refazer.....	914,29 m²
PINTURA	
Interna.....	524,54 m²
Externa (textura).....	345,37 m²

OBSERVAÇÃO: