

1 CORTE A-A
ESCALA 1/100

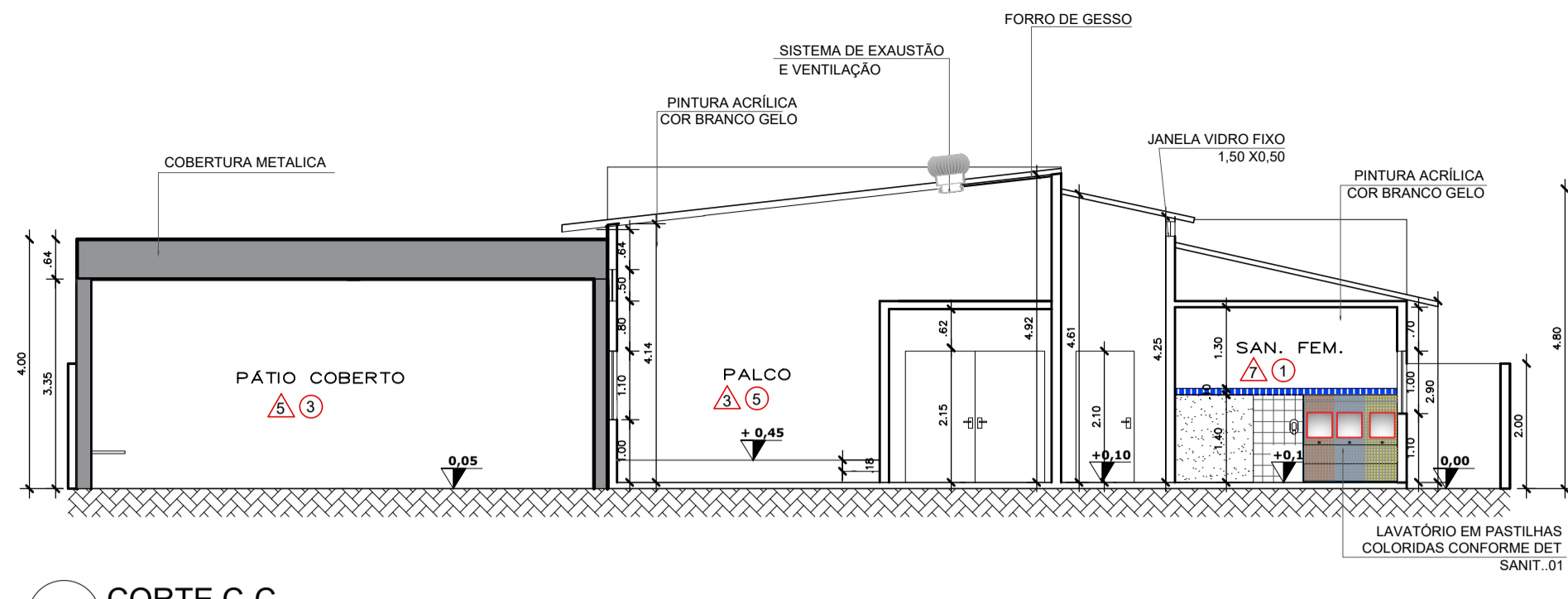

3 CORTE C-C
ESCALA 1/100

LEGENDA DE TINTAS	
COR.	NOME
●	LARANJA VINTAGE
●	AZUL EQUILIBRIO
●	VERDE CAMPESTRE
●	CINZA-URBANO

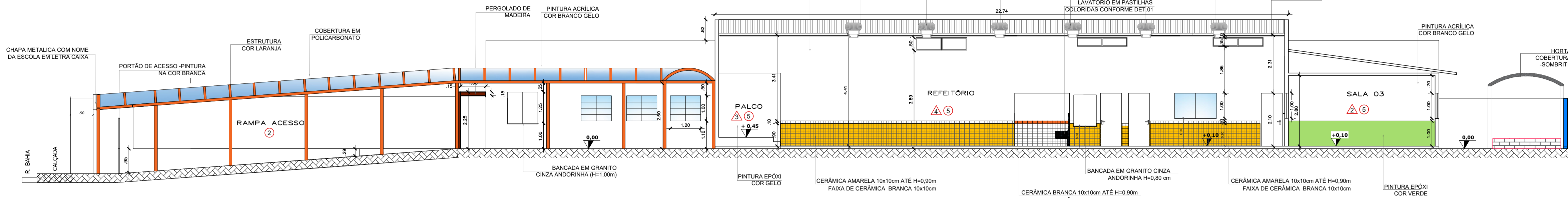

2 CORTE B-B
ESCALA 1/100

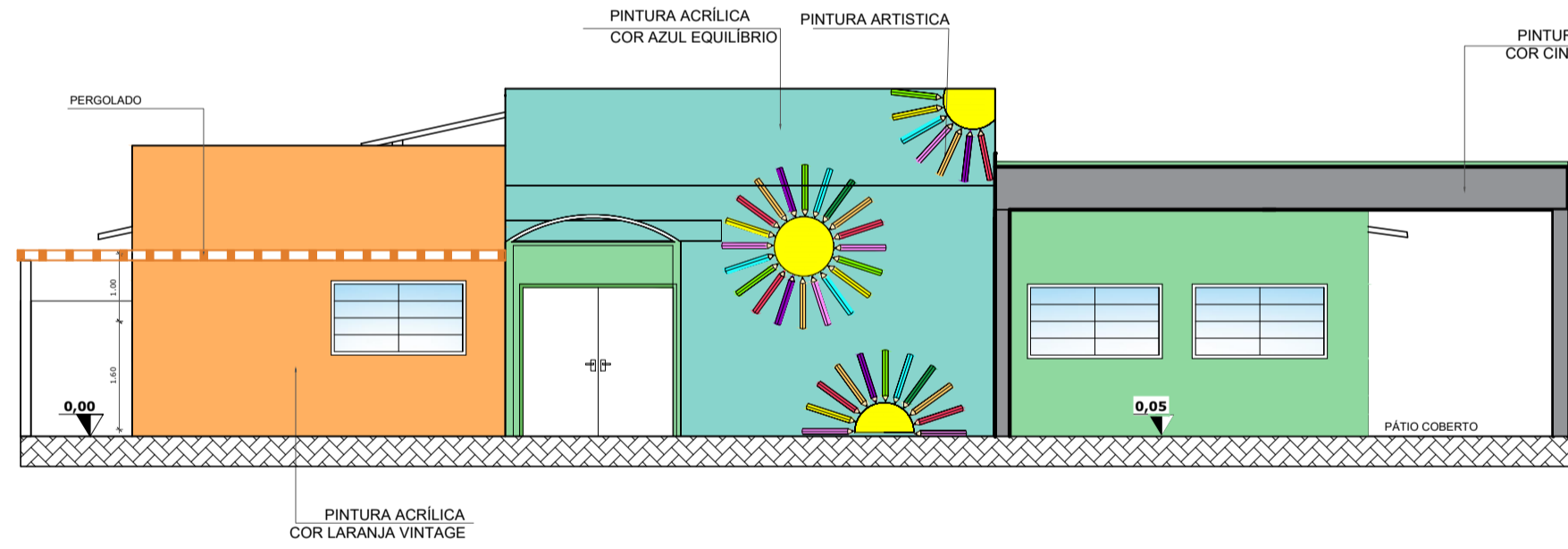

4 VISTA 1
ESCALA 1/100

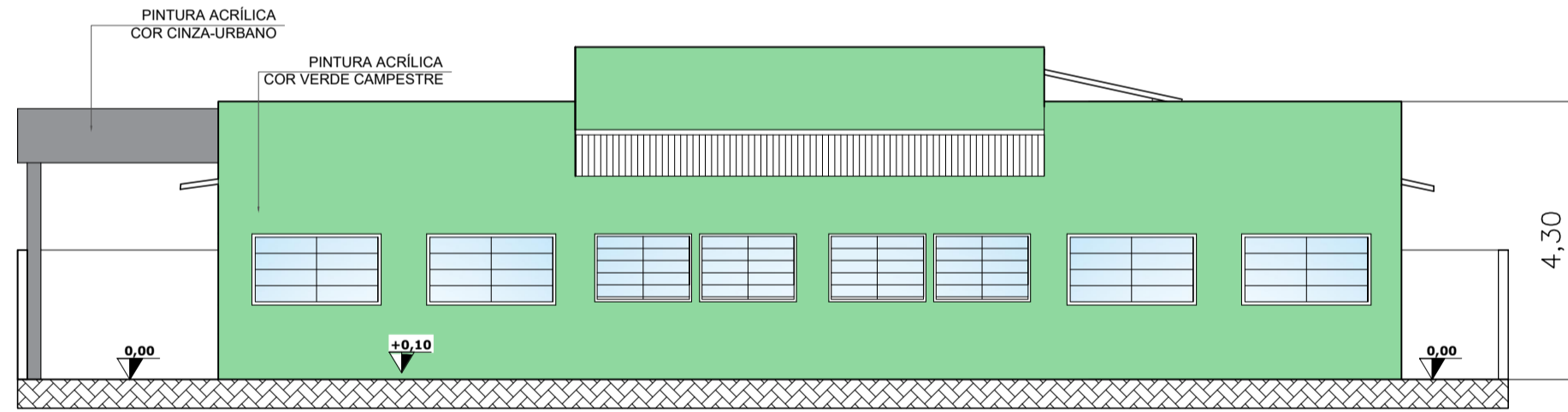

5 VISTA 2
ESCALA 1/100

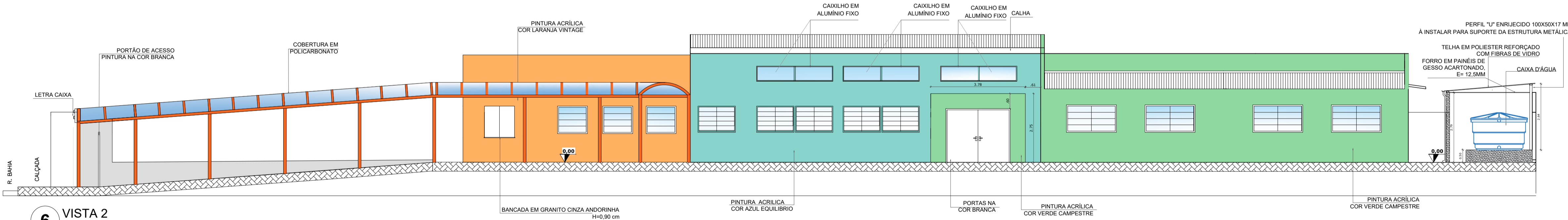

6 VISTA 2
ESCALA 1/100

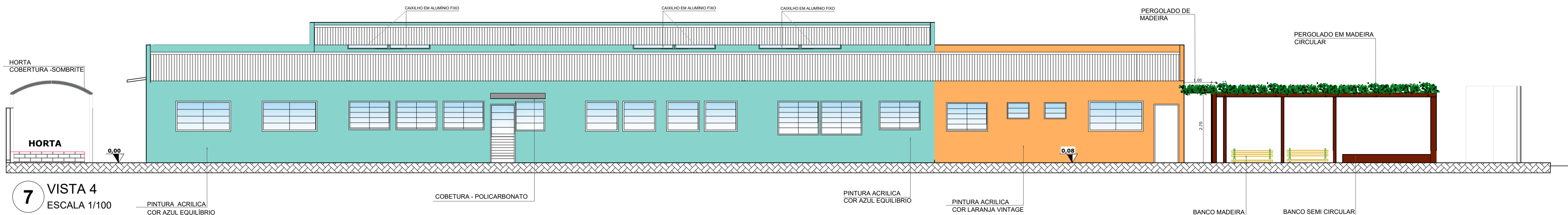

7 VISTA 4
ESCALA 1/100

PROJETO DE REFORMA :
ESCOLA MUNICIPAL PATRICIA C. C. MELO

OBRA : PROJETO DE REFORMA DE UMA UNIDADE ESCOLAR

LOCAL : Rua Bahia, s/n - Potim, SP.

PROPRIETÁRIA: Prefeitura Municipal de Potim

SITUAÇÃO
SEM ESCALA

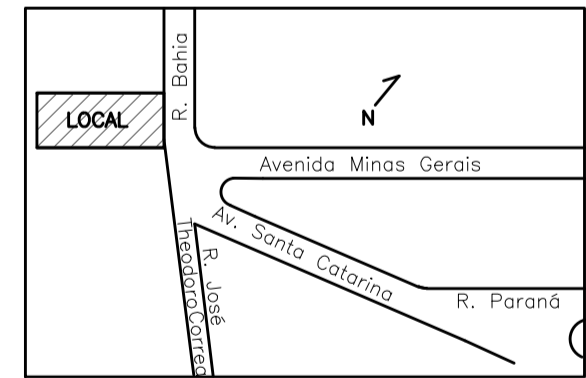

PROPRIETÁRIA
PREFEITURA MUNICIPAL DE POTIM

03	02/06/2022	REVISÃO 02		
02	26/01/2022	REVISÃO 01		
01	10/12/2021	EMIÇÃO INICIAL		
Revisão	Data	Descrição		
PROJETO:	VALLENGE-ENGENHARIA	DATA: 08/12/2021	VERIFICAÇÃO: NOME	DATA: 00/00/00
DESENHO:	N.FARIA,B.SILVA	DATA: 08/12/2021	APROVAÇÃO: NOME	DATA: 00/00/00
RESP. TÉCNICO:	J.A.PINELLI	CREA: 06018153-07	ART: 28027230211664840	

EMPREENDIMENTO: ESCOLA MUNICIPAL PATRICIA C.C. MELO - POTIM
OBJETO: PROJETO EXECUTIVO - ARQUITETURA
ASSUNTO: PLANTA CORTES E ELEVACOES

PROJETO
vallenge
engenharia
Rua Marechal Arthur da Costa e Silva, 1295, Vila Jaboatão, Taubaté - SP.

CONTRATANTE

Prefeitura Municipal de Potim

FOLHA
04/09

ESCALA:
INDICADAS

ARQUIVO:
VLG 1995-ARQ-PLT-PIV-EX-REV02.dwg

REVISÃO
02